



LA CLE

- Année 2023 -

Association régionale, fondée en 1988



L'aide aux Cancers et Leucémies chez l'Enfant a 35 ans



LA CLE offre
aux enfants
en traitement
des *spectacles et sorties*
Parc Spirou, Sigean, Pont de Gau



ANNÉE 2023 DONS ET MANIFESTATIONS

DÉCEMBRE 2022

Tombola Kiwanis & Papou, Arles	3 000 €
Illuminations Gigean	1 533 €
Marché de Noël Sète	3 930 €
Course Montferrier les Equipiers Solidaires	306 €
Don famille Vendargues	450 €
Bons d'achats Noël adolescents	2 200 €



JUIN

Sortie pedestre AXA Atoucoeur & Kiwanis Arles	2 196 €
Association Cassiope Vézénobres	450 €



JANVIER 2023

Don famille Montpellier	750 €
Pédalons pour Eux Course Lyon-Sète	6 600 €
Camping Le Soleil Argeles	2 000 €



JUILLET

Don famille Montpellier	400 €
Concert Chorale Mireval	1 727 €
Association Mornas qui Sème	317 €
Subvention Action Eco citoyenne Béziers	1 200 €



FÉVRIER

Les Vignerons du Pic Assas	454 €
À Toute Vitesse rencontre sportive Lunel	200 €



SEPTEMBRE

Don Editions Papersong nombreux jeux et livres	
Don famille Grande-Motte	400 €

NOVEMBRE

La Boite à Sourires	1 000 €
Arauch dissolution association	1 637 €
Natur Design, Sorgues	500 €
Groupe 4 Campings Villages Connection Béziers	5 000 €



MARS

Don famille Perpignan	1 000 €
Ensemble Scolaire St Guilhem	789 €

AVRIL

Distribution chocolats de Papou à l'hôpital	
Don famille	1 000 €
Bio Coop Lunel (arrondi en caisse)	4 945 €



MAI

BADJ	300 €
Don famille Mauguio	500 €
Keys Amazones Trek Sri Lanka	1 404 €
Ligue Perpignan	761 €

DECEMBRE

Goûter fête de Noël , cartes cadeaux ados	2 000 €
Course Montferrier les Equipiers Solidaires	
Tombola Noël Pâtisseries Guillaume	
Marché de Noël Sète	
Tombola Kiwanis & Papou, Arles	

(les bénéficiaires de ces manifestations seront communiqués en 2024).



ACHATS POUR L'HÔPITAL



2 chaises hautes bébés hôpital de jour

Coussins de positionnement pour PL
Coût 1 308 €
Contrat annuel renouvelable



Jeu de 3 coussins gonflables taille S, M et L pour s'adapter à la grande majorité des morphologies de l'enfant à l'adulte



2 Radios portables et 4 diffuseurs huiles essentielles pour salles de soins



5 fauteuils pour parents Unité Protégée et Sce Hospitalisation



Livraison d'un moniteur MP5 Tensio-mètre ECG, SpO et PB hôpital de jour.
Coût 5 800 €

SOCIO ESTHÉTIQUE :



448 visites aux enfants hospitalisés pour 558 prestations et 359h
(janvier à novembre 2023)

PRESTATIONS ET ACTIONS OFFERTES PAR LA CLE

JEU-BULLE
ludothèque à domicile

JEU-MAMUSE

JEU-JOUÉ

JEU-BULLE

Propose :

- de venir jouer avec toi (1h/1h30 (jeux de société, construction, stratégie, puzzles, activités créatives...))
- de te prêter quelques jeux jusqu'à la séance suivante.

Ludothèque à domicile



Séjours Eco océan
(participation financière)

LA CLE



Association régionale à but non lucratif, animée par une équipe de bénévoles concernés par les cancers, leucémies et greffes de moelle osseuse de l'enfant et l'adolescent, déterminés à améliorer le sort des enfants malades et leurs parents en milieu hospitalier.

Créée en 1988 à Montpellier par quelques parents directement concernés qui avaient choisi de venir en aide moralement et matériellement à des personnes devant faire face aux mêmes épreuves. En étroite collaboration avec le personnel du service oncologie pédiatrique du CHRU de Montpellier.



A POUR ROLE

- L'information sur la maladie grave
- Le soutien moral et matériel aux familles
- L'aide au confort dans la chambre de l'enfant hospitalisé
- L'hébergement proche de l'hôpital



SES OBJECTIFS

- Améliorer le confort des enfants dans leur chambre d'hôpital
- Apporter par tous les moyens, aide, secours, assistance et réconfort aux familles des enfants et adolescents atteints de cancer
- Aider à l'hébergement des parents dont l'enfant est hospitalisé

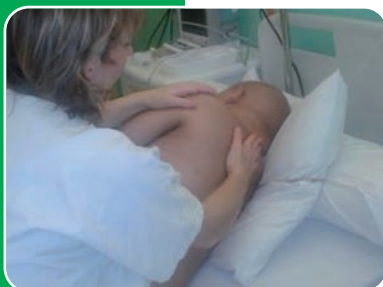

Prestation de Socio-Esthétique pour le confort de l'enfant



ACTIONS REALISEES

- Soutien moral régulier auprès des familles en milieu hospitalier
- Achats nombreux et divers de jeux, matériel médical et audio-visuel, de mobilier pour le service hématologie
- Sensibilisation au niveau régional, national et international sur le sort de ces enfants malades.
- Fédération à l'Union Nationale des Associations de Parents d'Enfants atteints de Cancer ou Leucémie.
- Création d'une maison parentale à proximité de l'hôpital, afin de loger les parents et l'enfant soigné en hospitalisation de jour.
- Activités physiques adaptées pour l'enfant hospitalisé.
- Prestation de Socio-Esthétique pour le confort de l'enfant



PRESTATION DE SOCIO-ESTHÉTIQUE POUR LE CONFORT DE L'ENFANT

Les couleurs en chambre d'hôpital :
équipement de draps et dessus de lit de couleurs pour les services Hôpital de jour, Hyper-protégés et Oncologie accueillant les enfants soignés.



Loisirs pour
les enfants en soins

Nous sommes co-fondateurs de L'UNAPECLE union nationale

Site : <http://www.unapecle.net/facebook.com/unapecle>



LES PROJETS 2024

- Achats de places de spectacles et visites parcs
- 15 février journée mondiale cancer de l'enfant
- Achat matériel manquant à l'hôpital
- Avril assemblée générale La Cle



1 Dessin = 1 Euro

Ce concours a rassemblé 1628 dessins dans notre région pour 10 écoles et rapporté au niveau national 32 860 € à l'UNAPECLE, afin de financer les hébergements des familles et autres frais de déplacements pour les traitements.

LES FINANCES 2023

Total dons, manifestations, adhésions	28 140 €
Aides aux familles/Frais d'obsèques	1 500 €
Frais fonctionnement Maison Parents	56 700 €
Recette hébergement Maison Parents	20 104 €
Prestation Socio-Esthétique	11 980 €
Ludothèque à domicile	2 082 €
Participation Evasion Eco Océan	2 000 €
Parents Partage	2 812 €
Entrées Parc attractions	1 875 €

VOTRE DON PEUT REPRÉSENTER

- 18 € une nuitée pour deux personnes dans notre maison parentale
- 100 € achat ponctuel de matériel de jeux et confort chambre hôpital
- 245 € une journée de socio-esthétique.

MEMBRES DU CONSEIL D'ADMINISTRATION DE LA CLE



Tous parents agissant depuis 35 ans

Remerciements à notre éditeur Mimosa qui offre des places de spectacles dans sa loge à l'Arena de Montpellier, à Pauline Danse Rock-Compagnie qui a offert des places à son spectacle Super-Héros.

MAISON PARENTALE : 13 chambres - 2 salariées

41 familles hébergées pour 129 séjours et 1084 nuitées



Store offert par les Ets.ROBERT Montpellier

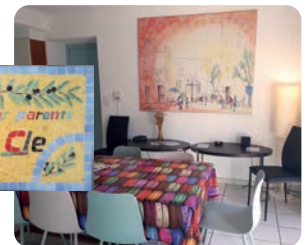

Notre maison parentale accueille encore deux familles d'Ukraine dont les enfants sont en traitement à ADV.

Nous avons une pensée particulière pour une généreuse donatrice qui a soutenu notre association en faveur des enfants malades.

GROUPE PARENTS & PARTAGE

Ce groupe créé en 2005 accueille tous les parents ayant perdu un enfant, en réunions trimestrielles, avec l'aide d'un psychologue.

Contactez-nous pour y participer.

Le souvenir de ces enfants est toujours dans nos pensées.

RAPPEL : LA CLE est reconnue "Association de Bienfaisance", à ce titre elle peut recevoir des legs.

Ses comptes sont vérifiés par un Commissaire aux Comptes désigné par la Cour d'Appel.

NOUS REMERCIONS ICI TOUS NOS ADHERENTS, LES FAMILLES, LES MAIRIES, ADMINISTRATIONS ET CLUBS SERVICES D'OCCITANIE ET AUTRES REGIONS QUI NOUS SONT FIDELES PAR LEURS AIDES.

MAISON DES PARENTS

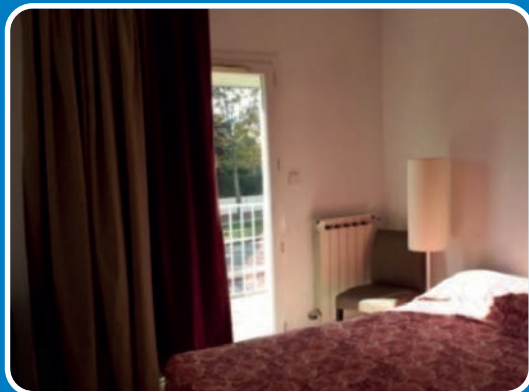

ADHÉSION / DON - 2024

(15 € minimum)

Nom

Prénom

Adresse

E. mail

Tél.

Parents d'enfants : en soins amis *(rayer selon le cas)*

Un reçu sera délivré pour être joint à votre déclaration fiscale

Adresse email lacleperols@gmail.com





LA CLE

**Siège : 26, rue du Pradas
F - 34470 PEROLS
Tél. 0033 (0)4 67 50 28 36**



MAISON DES PARENTS

**354 route de Ganges
F - 34000 MONTPELLIER
Tél. 0033 (0)4 67 41 93 25**

SITE INTERNET

www.lacle-asso.org

ADRESSE COURRIEL

lacleperols@gmail.com



<https://www.facebook.com/jacquesgalzy>